

Sous-sol

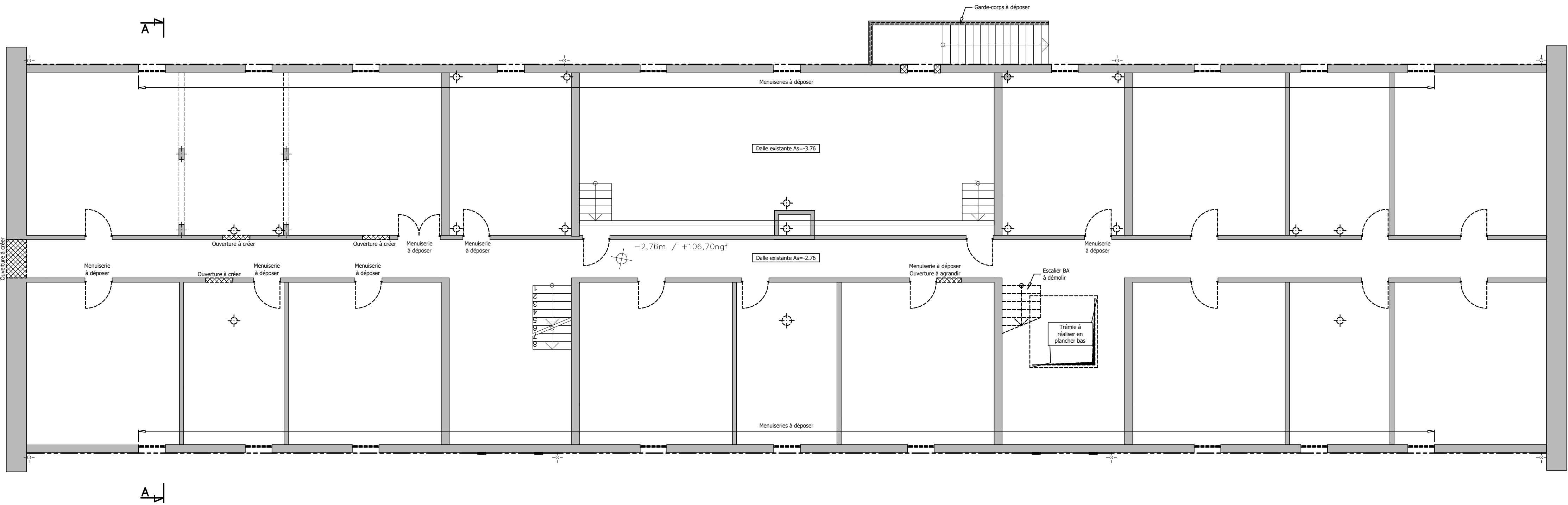

Niveau ±0.00 du RdC = 109.46 NGF





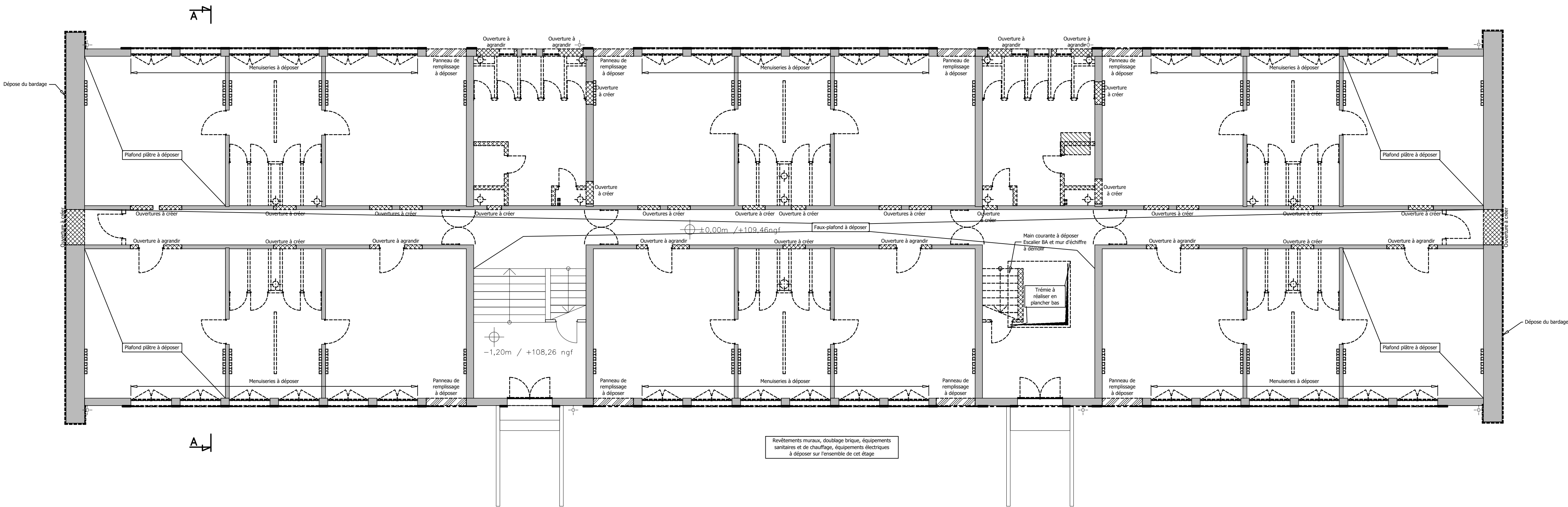

| LEGENDE | |
|---|--------------------------------|
| Symbole | Désignation |
| | Mur existant |
| | Mur existant à démolir |
| | Dépose de l'existant |
| | Dépose de l'enduit de façade |
| | Décapage de la chape existante |
| NOTA: CE PLAN EST UN PLAN DE PRINCIPE ET N'EST VALABLE QUE POUR LE LOT CONSIDERE | |

Rez-de-Chaussée



BAN - Bât 268
Base Aéronavale 29400 LANVISIAU



| | | | | |
|---------------------------|---------------|---|--|--|
| <u>MAITRISE D'OUVRAGE</u> | |  | ESID de Brest Route de la Corniche 29 200 BREST | |
| | |  | SEM BREIZH 37 rue Jean-Marie Le Bris 29200 BREST | |
| <u>MAITRISE D'OEUVRE</u> | |  | NOMADE architecte 26 Rue Alfred Kastler 56000 VANNES | |
| <u>BUREAUX D'ETUDES</u> | |  | OTEIS 21 De Kergonan 5 Rue De Kervezennec 29200 BREST | |
| | |  | ACOUSTIBEL 22 rue de Turgé 35310 CHAVAGNE | |
| <u>BUREAU CONTROLE</u> | |  | SOCOTEC 180 Rue de Kerervern 29490 GUIPAVAS | |
| <u>CSPS</u> | |  | BUREAU VERITAS 22 Rue Amiral Romain Desfosses 29200 BREST | |
| IND. | MODIFICATIONS | | DATE: | FAIT PAR : |
| | | | | |
| | | | | |
| | | | | |
| DCE | | Sous Sol & Rdc - Démolition GROS-OEUVRE | | GO 01 |
| Mars 2024 | | | | Echelle : 1/100 Affaire N° 101167 |